

BAZ DE CHAUSSEE - batiment administratif 1 et 2 - formation vestiaires

DEPARTEMENT DE LA GUADELOUPE
Commune de Basse-Terre
PLAN D'INTERIEUR
Maison d'arrêt

Parcelles cadastrées section A1 75 76 77 et 78

Echelle: 1/1000

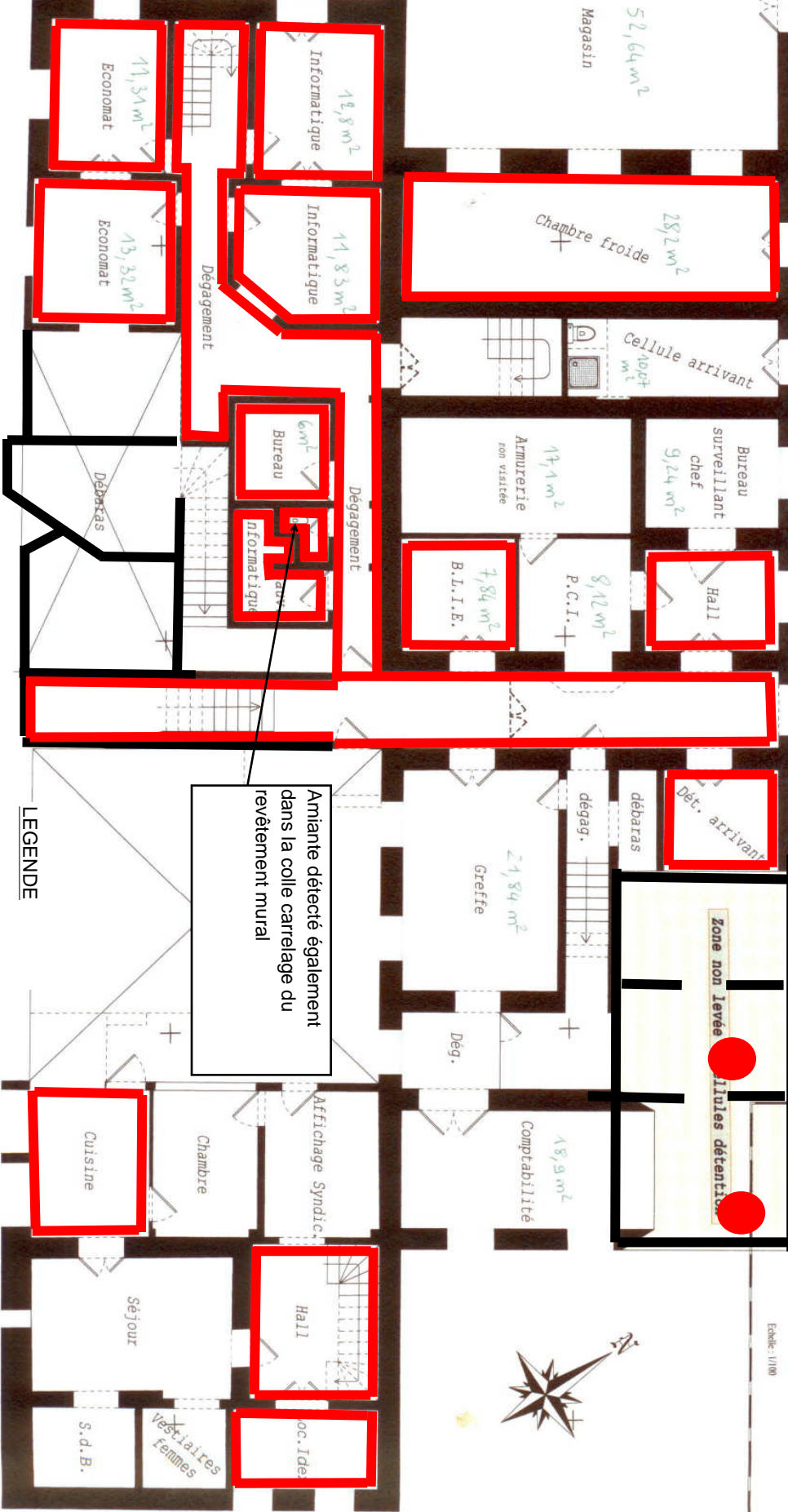

Amiante détecté également dans la colle carrelage du revêtement mural

LEGENDE

amiante détecté dans les tuyaux

amiante détecté dans la peinture
blanche des murs intérieurs et
plafonds des locaux concernés

Harold MOURILLON GEOMETRE-EXPERT FONCIER D.P.L.G.
Propriétaire des archives : A. ROZAS, R. VANOUSSA, M. CIRAVY
Bureau principal : 30, Rue René Narsouza - CADERE - 97100 BASSE-TERRE. Tél : 0960 81 18 40 / Fax : 0960 81 79 23
Bureau secondaire : 30, Rue René Narsouza - CADERE - 97100 BASSE-TERRE. Tél : 0960 81 41 92 / Fax : 0960 83 67 47
E-Mail : mourillon.geometre@wanadoo.fr

Eché le 07/04/2010